Modern

Haus Möller

Schlank und dennoch großzügig.

Wer ein Haus im zeitgemäßen Stil sucht, für den ist Haus Möller ein Volltreffer. Seine schlanke Linienführung und das asymmetrische Satteldach ohne Überstand verleiht dem Baukörper seinen puristischen Charakter, der sich damit ideal für schmale Grundstücke eignet.

Das Erdgeschoss kommt vor allem dem Wohnbereich zu Gute, der im hinteren Teil des Hauses einen geschützten, durch Zwischentüren abgeschirmten Trakt bildet. Die Küche wurde abgetrennt, lässt sich aber über eine Schiebetür wieder eng an den Essplatz anschließen. Große Fenster öffnen das Wohnensemble in Richtung Garten. Im Obergeschoss befinden sich knapp 81 m² großzügige und gut belichtete Individualräume.

Daten + Fakten

Flächen*	WF	GF
EG	78,2 m²	80,5 m²
OG	80,5 m²	80,5 m²
gesamt	158,7 m²	161,0 m²
Dachneigung		28 / 42°
Kniestock		0 cm
Außenmaße	12,48 m	8,28 m

* Alle dargestellten Flächen und Flächenberechnungen zu Wohnflächen (kurz WF) und Grundflächen (kurz GF) wurden gemäß der Verordnung zur Berechnung der Wohnfläche (Wohnflächenverordnung - WoFlV) vom 25. November 2003 (BgBl. I S. 2346) ermittelt.

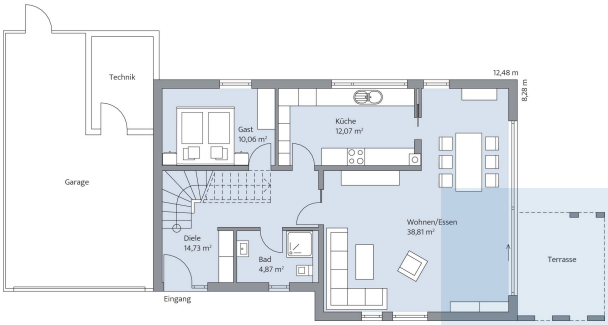

Haus Möller Grundriss

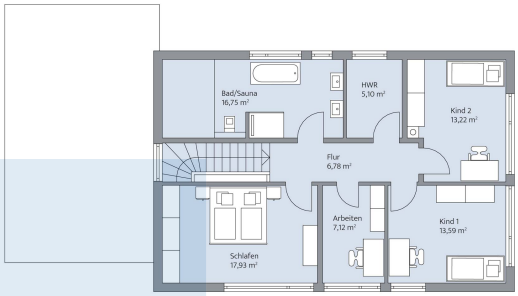

Haus Möller Grundriss